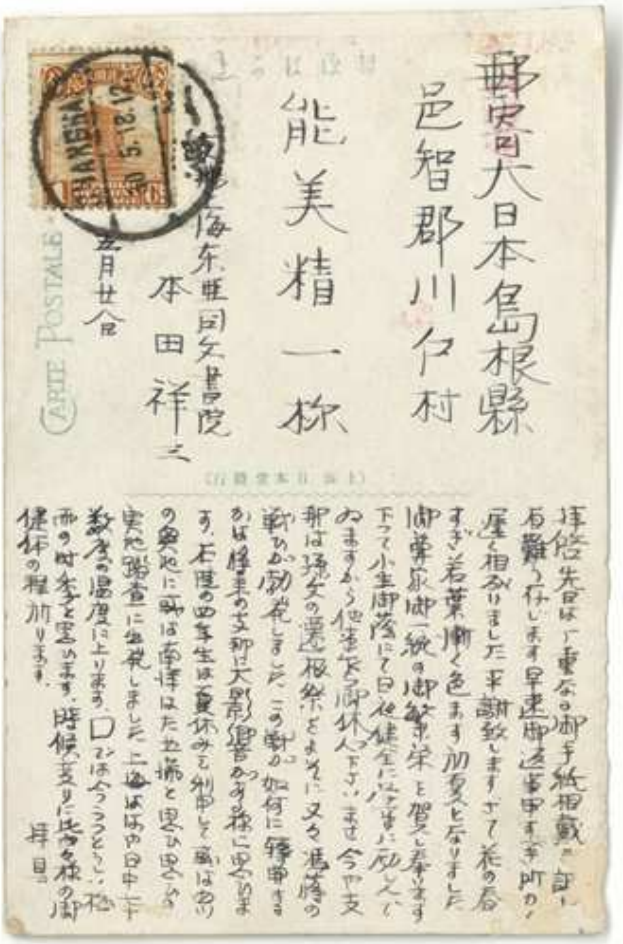

郵便はがき
大日本島根縣
邑智郡川戸村
能美精一様

上海
海東旺同文書院
本田祥三
五月廿八日

CARTE POSTALE

拝啓先日は丁重なる御手紙相戴き誠に有難う存じます早速御返事申すべき所が遅く相成りました平謝致します扨て花の春すぎ若葉萌く色まさる初夏と成りました御業家御一統の御繁栄と賀し奉ります下って小生御陰にて日々健全に過ごすまに成しておりますから何卒御休心下さいませ今や支那は現実の選挙熱盛にまさに又々馮玉祥の軍ひかれ御発しました。この動かの如何に発展するかは将来の支那は大影響のある様に思えます。右度の四年生は夏休みを利用して蘇州の奥地に歩は南洋はたた旅と思ひ思ふ実地踏査に出発しました。上海はほゞ日中十度の温度に上ります。口ひは今うっとうしい梅雨の時季と思います。時候変りに成り各様の御健康の程祈ります。

拝白

SHANGHAI, Public Garden and Bridge.
上海 公園ト公園橋

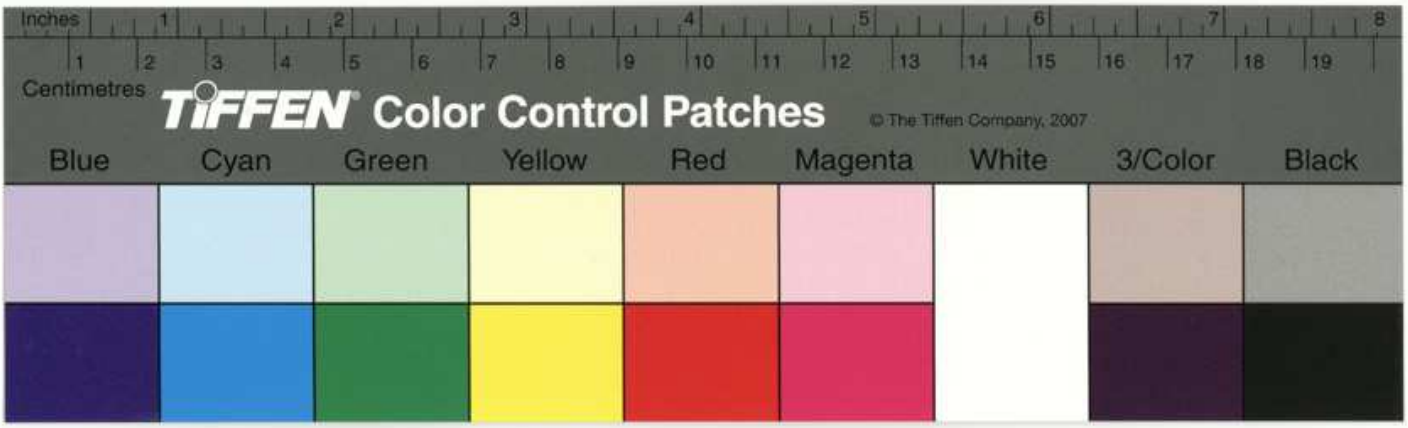
Inches
Centimetres
TIFFEN Color Control Patches
© The Tiffen Company, 2007
Blue
Cyan
Green
Yellow
Red
Magenta
White
3/Color
Black